県 中 都 市 計 画 総 括 図 （鏡石町）

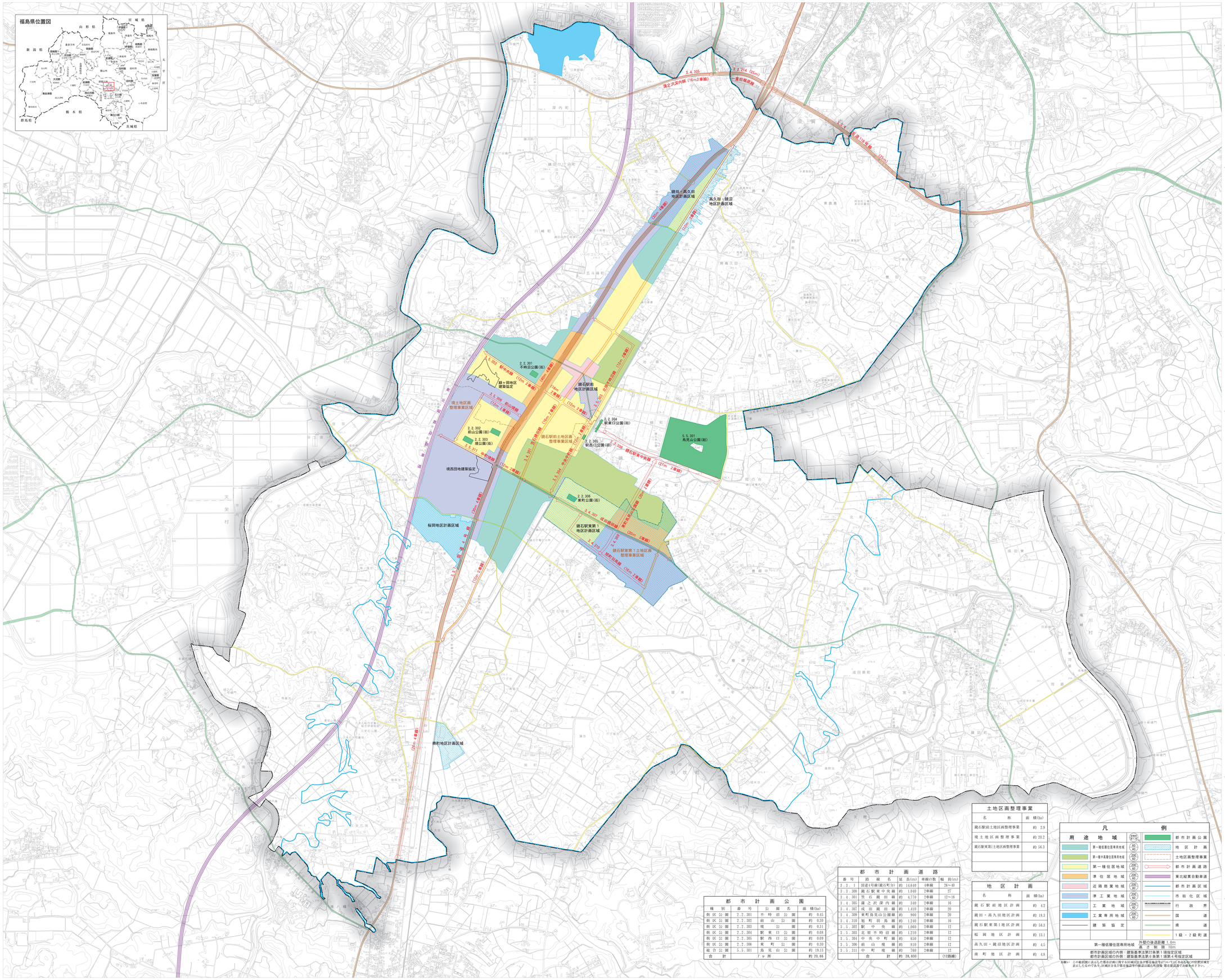
福島県位置図
鏡石町
桜岡地区計画区域
南町地区計画区域
鏡石駅前土地区画整理事業区域
鏡石駅東第1土地区画整理事業区域
鏡石駅東第1地区計画区域
鏡田・高久田地区計画区域
高久田・鏡沼地区計画区域
境土地区画整理事業区域
境西団地建築協定
緑ヶ岡地区建築協定
2.2.301 不時沼公園(街)
2.2.302 前山公園(街)
2.2.303 境公園(街)
2.2.304 駅東口公園(街)
2.2.305 駅西口公園(街)
2.2.306 東町公園(街)
5.5.301 鳥見山公園(緑)
5.4.305 清之沢深内線（16m2車線）
2.2.214（6m）
一里田堀底線
3.4.304 矢澤115号線（8m）
3.3.1 国道4号線(鏡石町分)
3.3.308 鏡石駅東中央線
3.4.301 笠石鏡田線
3.4.309 東町鳥見山公園線
3.4.310 旭町羽鳥線
3.5.302 駅中央線
3.5.303 北原不時沼線
3.5.304 中央中町線
3.5.306 前山境線
3.5.311 中町境線
3.5.307 駅北通り線
3.5.308 駅西口線
3.5.309 駅西口公園線
3.5.310 成田線
3.5.312 鏡田笠石線
3.5.313 鏡石駅東中央線
3.5.314 鏡石駅東第1土地区画整理事業区域線
3.5.315 鏡石駅東第1地区計画区域線
3.5.316 鏡石駅東第1土地区画整理事業区域線
3.5.317 鏡石駅東第1地区計画区域線
3.5.318 鏡石駅東第1土地区画整理事業区域線
3.5.319 鏡石駅東第1地区計画区域線
3.5.320 鏡石駅東第1土地区画整理事業区域線
3.5.321 鏡石駅東第1地区計画区域線
3.5.322 鏡石駅東第1土地区画整理事業区域線
3.5.323 鏡石駅東第1地区計画区域線
3.5.324 鏡石駅東第1土地区画整理事業区域線
3.5.325 鏡石駅東第1地区計画区域線
3.5.326 鏡石駅東第1土地区画整理事業区域線
3.5.327 鏡石駅東第1地区計画区域線
3.5.328 鏡石駅東第1土地区画整理事業区域線
3.5.329 鏡石駅東第1地区計画区域線
3.5.330 鏡石駅東第1土地区画整理事業区域線
3.5.331 鏡石駅東第1地区計画区域線
3.5.332 鏡石駅東第1土地区画整理事業区域線
3.5.333 鏡石駅東第1地区計画区域線